

## 第43回全国高等学校トランポリン競技選手権大会 確認事項

第43回全国高等学校トランポリン競技選手権大会にご参加いただきありがとうございます。  
大会開催に係る確認事項をまとめましたのでご確認ください。

### 1. 競技スケジュール・スタートリスト・割当練習について

競技日程やスタートリスト等はHP上のファイルにてご確認ください。

※例年より参加者数が多いため11日(土)の開会式の開始時間を繰り上げて8時20分より行うことといたしました。改めて日程表をご確認ください。

体育館の開館時間は、11日(土)午前7時45分、12日(日)午前8時45分となります。

### 2. 会場について

競技会場・練習会場・会議室・役員室・審判控室等は別紙会場図にてご確認ください。

監督・コーチ・選手及び観客の皆さんは、外階段を使用し2階からの入場となります。

競技会場・練習会場については冷房設備がありません。選手の健康管理のため、冷房設備のある1階会議室を選手控場所として開放します。休憩・昼食等で利用してください。

観客の皆様には大変ご迷惑をおかけいたしますがご理解をお願いいたします。

### 3. 駐車場について

体育館の駐車場台数に限りがあるため、役員駐車場及びバス駐車場以外の駐車場は台数確保ができません。電車・バス・タクシー等の交通機関をご利用ください。

【東武スカイツリーライン[谷塚駅]東口⇒東武バス桑袋団地行[記念体育館前]乗車約10分】

※大会開催期間を通じて体育館には一般の利用者も来館する予定です。駐車場が満車になった場合には、体育館周辺にコインパーキングがないため、駅周辺のパーキングをご案内することとなります。

※大型バス・マイクロバス等で来場予定の学校は必ず事前に連絡をお願いします。(連絡がなく当日の対応はできません)

連絡先：埼玉県体操協会トランポリン委員会 栗原光洋 [kuri\\_taurus@yahoo.co.jp](mailto:kuri_taurus@yahoo.co.jp)

### 4. 受付等について

当日受付にてプログラム・参加賞・IDカード・撮影許可証等を配布いたします。各学校の代表者は来館時にまず受付を済ませてください。IDカードがないと競技会場・練習会場へは入れませんのでご注意ください。

ビデオ撮影は、選手の技術向上を目的とした撮影のみを許可していますので、撮影の際は必ず撮影許可証が見えるように携帯してください。

各学校から注文いただいた弁当は、受付で配布いたします。弁当ゴミはまとめて回収しますので15時までにお持ちください。また、館内にはゴミ箱の設置はありませんので、その他のゴミは各自で持ち帰りをお願いします。

### 5. その他の問合せについては、Eメールでお願いいたします。

※競技に関すること 競技委員長 人見雅樹 [masaki.hih@gmail.com](mailto:masaki.hih@gmail.com)

※会場に関すること トランポリン委員会 栗原光洋 [kuri\\_taurus@yahoo.co.jp](mailto:kuri_taurus@yahoo.co.jp)

# 大会会場図

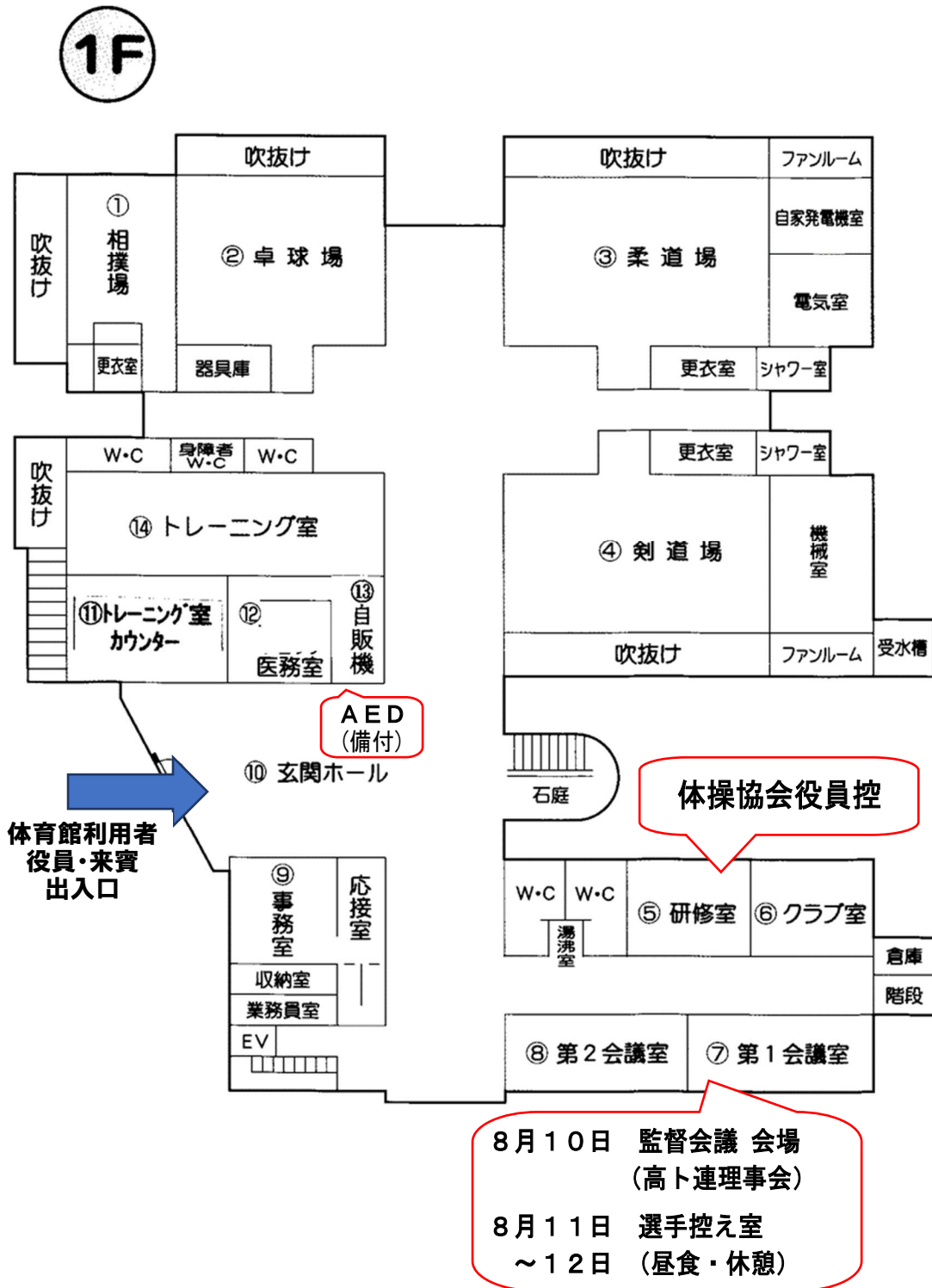

※ 1階のトレーニング室・柔道場・剣道場・卓球場等は一般団体が使用します。

2F

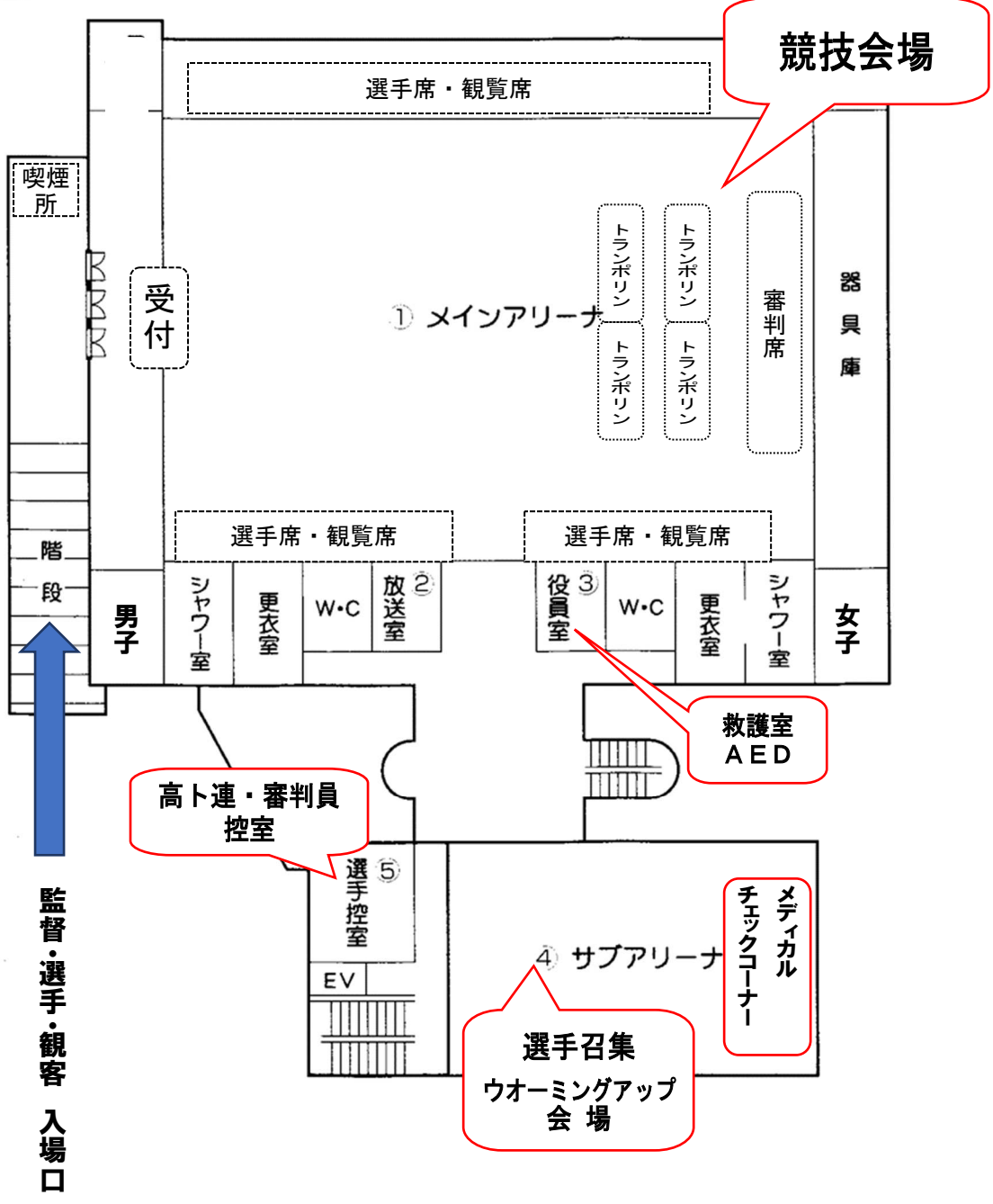

# 駐車場案内図

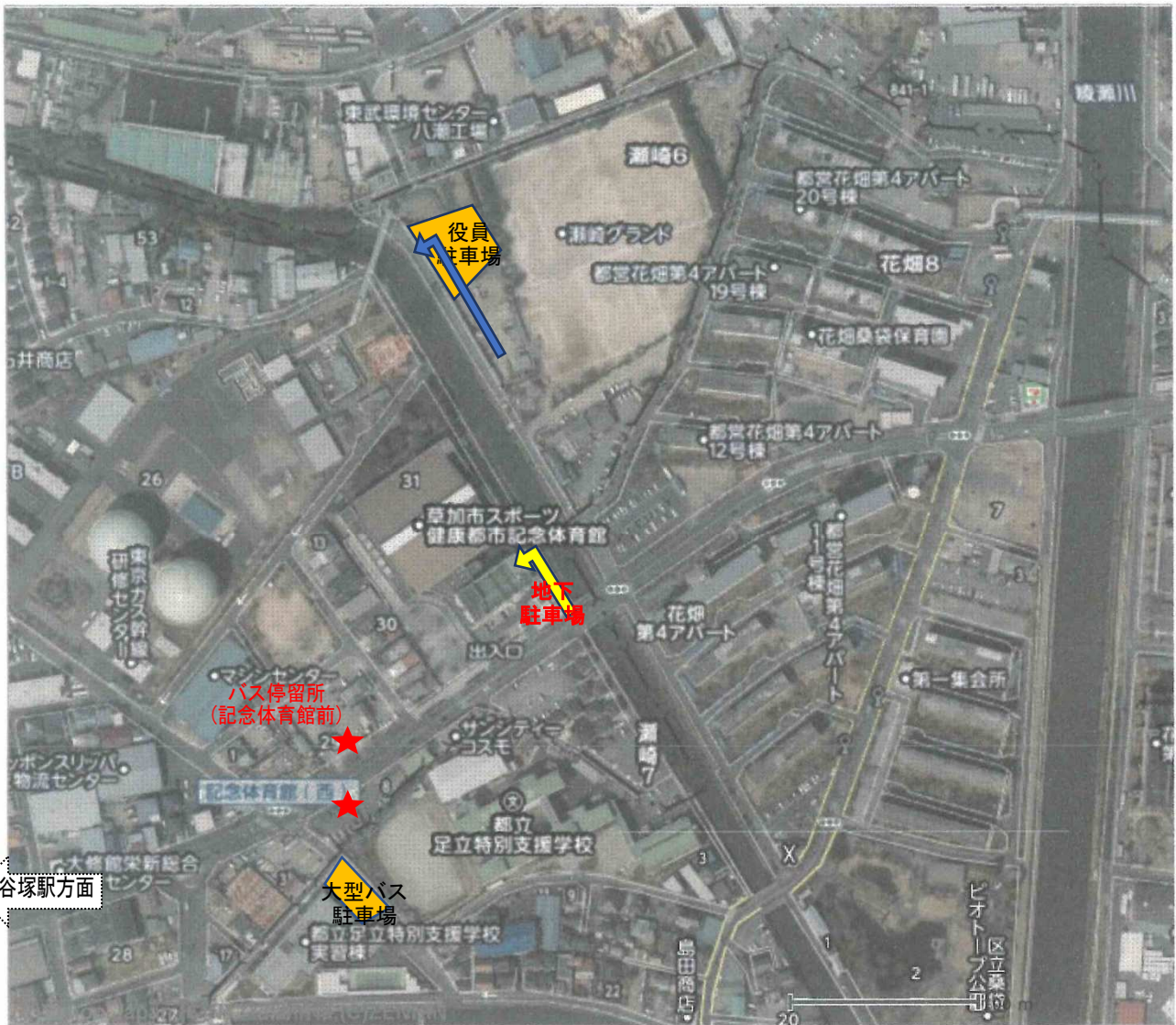

最寄り駅 ← 谷塚(24分) → 八潮(35分) → 草加(36分) → 六町(40分) → 竹ノ塚(49分)

## 地下駐車場見取図



※黄色の部分(68台分)に駐車できます。満車の場合は駐車できません。  
 近隣住民の迷惑となりますので、体育館周辺の路上や店舗等へは駐車しないように  
 お願いいたします。